



SMHF

2016-10-19

Björn Berséus
Miljödirektör





Miljöförvaltningen

Den minsta, men största förvaltningen i Lunds kommun

Björn Berséus





LUND

Politik och förvaltning

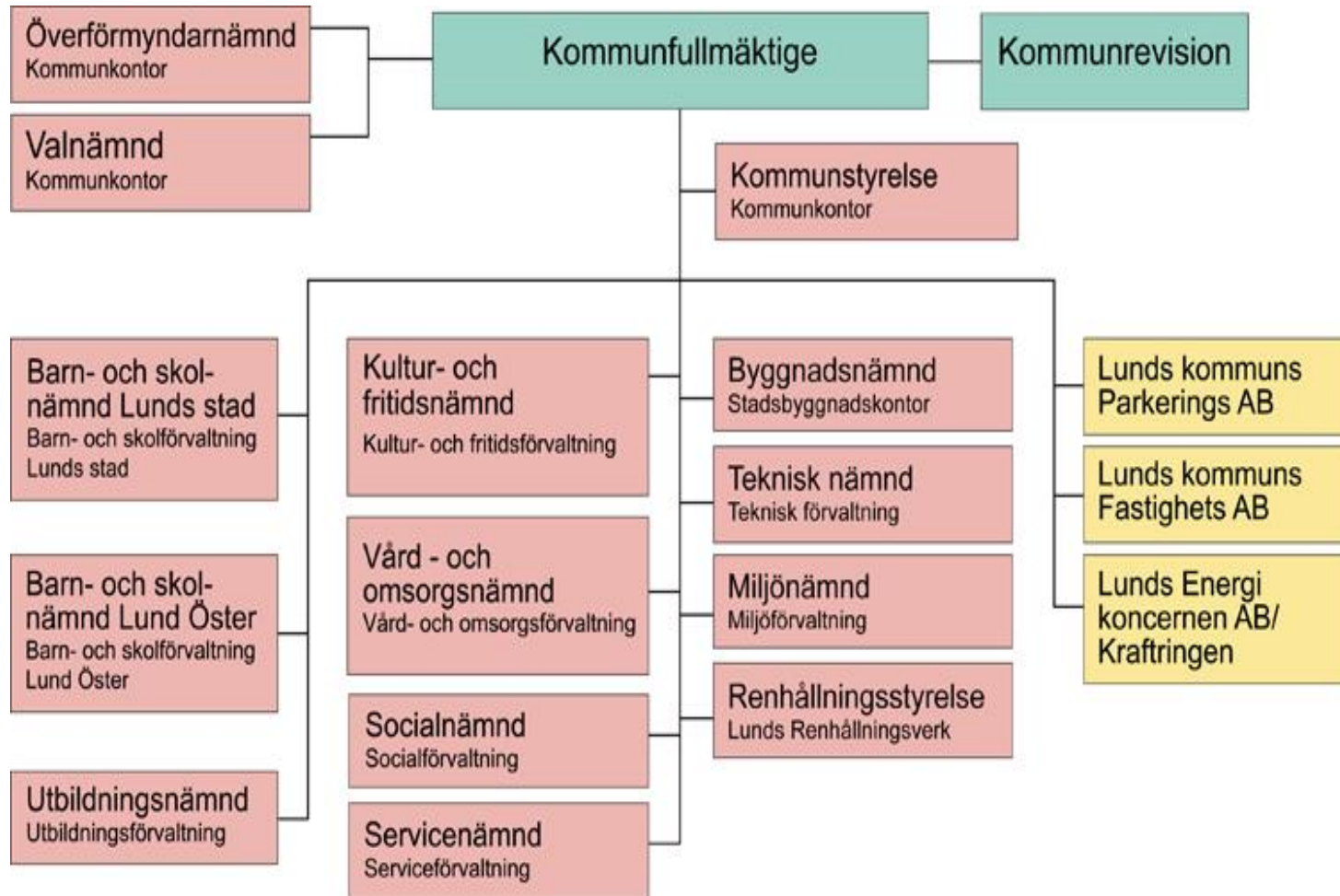

Miljöförvaltningens personal

- **1 chef samt biträdande**
- **2 administratörer** (diarium, ekonomi, personal, nämndsadmin)
- **30 tal handläggare**

Budget ca 19 miljoner kr

Självfinansieringsgrad ca 35%

Ca 95 kr/inv





Miljöförvaltningens verksamhet

- Strategiarbete
- Förebyggande arbete
- Miljöövervakning
- Tillsyn och information till enskilda och företag





Tillsynsobjekt

- **1030 livsmedelsanläggningar:**
restauranger, caféer, kök i skola/förskola, livsmedelsbutiker, konditori, apotek, pizzerior, avdelningskök på sjukhus/ äldreboende m m
- **600 miljöanläggningar:**
avloppsreningsverk, bensinstationer, återvinningsstationer, livsmedelsanl, tandläkare, vindkraftsanl, bilvårdsanl, värmeverk, verkstäder, motorkrossbanor, skrotar, biomedicinska anl, laboratorier (sjukhuset, Lunds universitet) Ideon, Medicon Village, Max IV, ESS m m
- **550 offentliga lokaler**
skolor, förskolor, fritidslokaler, idrottslokaler, bad m m
- **700 fastighetsägare**
- **330 hygienlokaler**
frisör, massage, tatuering, akupunktur, piercing, fotvård m m
- **900 värmepumpar**
- **600 köldmedieanläggningar**
- **2600 enskilda avlopp**
- **6900 radonobjekt**
fastigheter där radonmätningar utförts
- **500 lantbruk/växthus**





LUND

Aktuellt i Lund

WWW.LUND.SE

2016-11-07





ESS Science Village





Ikonbyggnad Science Village





Råby sjöpark





2,5 hektar stora Råbysjön är kommunens största dagvattenmagasin men också en unik rekreationsmiljö. I Råby sjöpark kan man promenera, träna på utegym, spela brännboll med vänner, håva i sjön eller bara njuta av naturen.





Spårvagnar





Spårutbyggnad Flackarp





Källby avloppsreningsverk



Var ska Lunds avloppsvatten renas i framtiden?

Två alternativ finns:

- Att bygga om och driva Källby vidare
- Att bygga en överföringsledning till Sjölanda och bygga ut där





400 kV ledning S Sandby

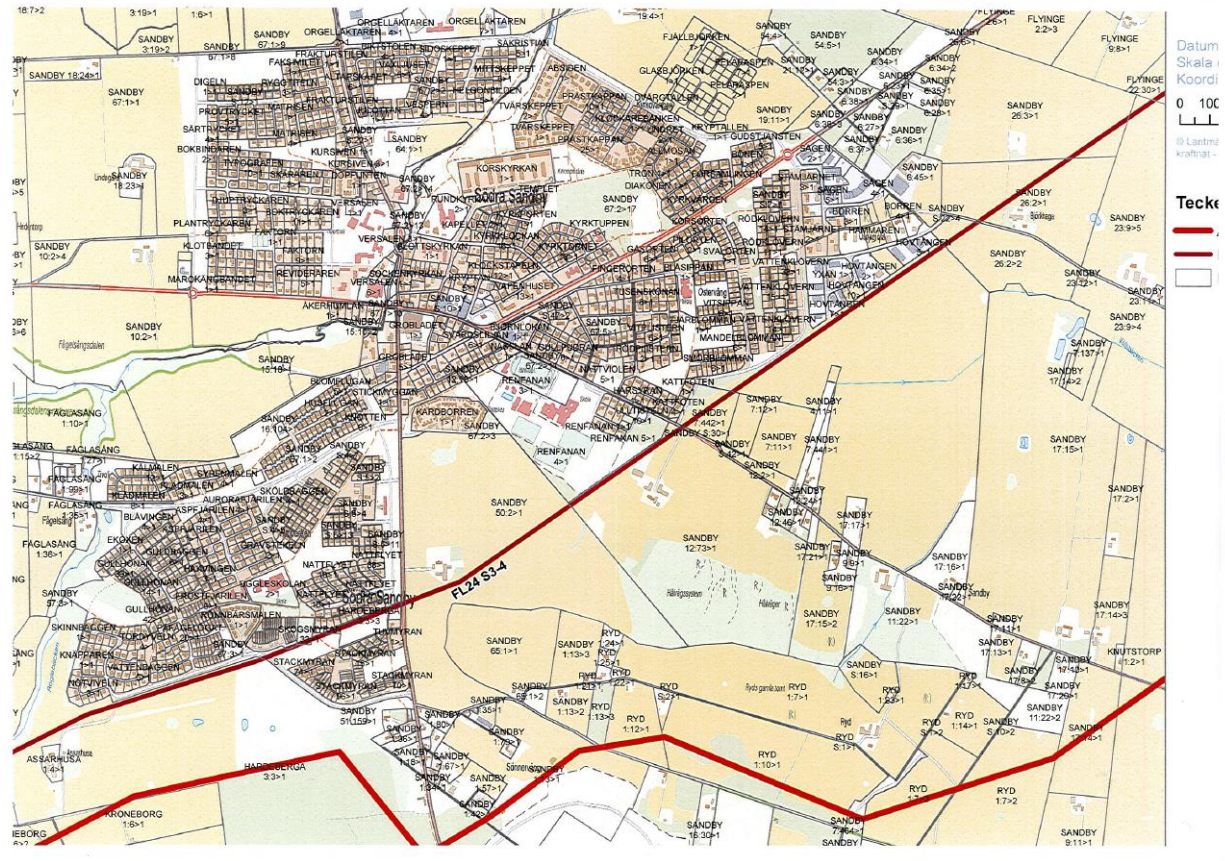



Kemikalieplan – LundaKem

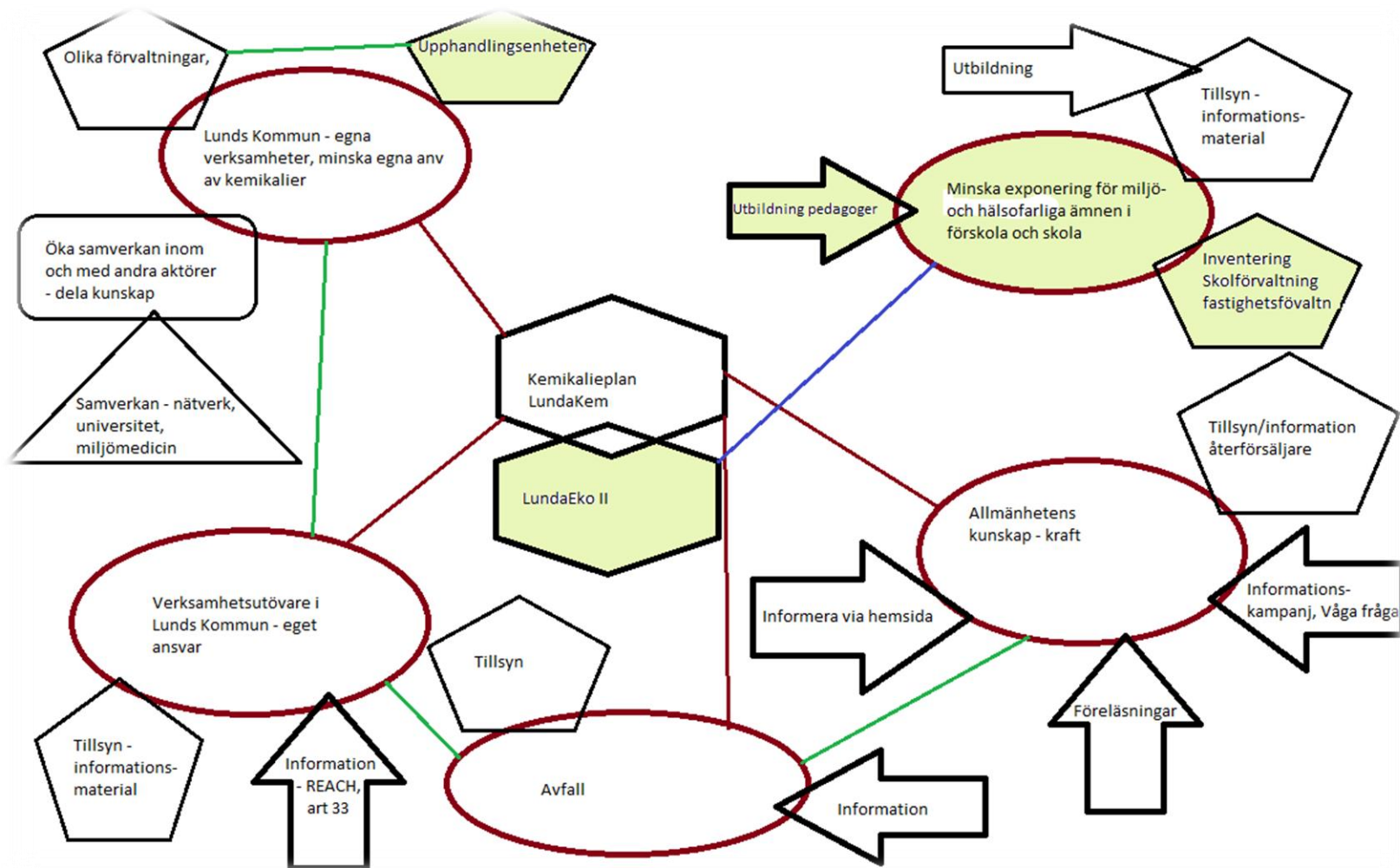



Påvebesök 31 oktober



KARTA ÖVER YTTRE OCH INRE AVSPÄRRNING 28-31/10

Observera att avspärrningarna kan komma att utvidgas.

-  Stängt för allmänheten, endast speciellt inbjudna får vistas här
-  Stoppförbud, förbjudet att stanna och parkera 28-31/10
-  Fordonstrafik förbjuden 31/10



Tack!

